A photograph of a lush green forest with a stream and fallen logs. The text is overlaid on the top half of the image.

Landschapsbiografie van de Dommel
*Naar een robuuste toekomst
voor de leembossen in
Het Groene Woud, de
noodzaak van vergroting
en verbinding*

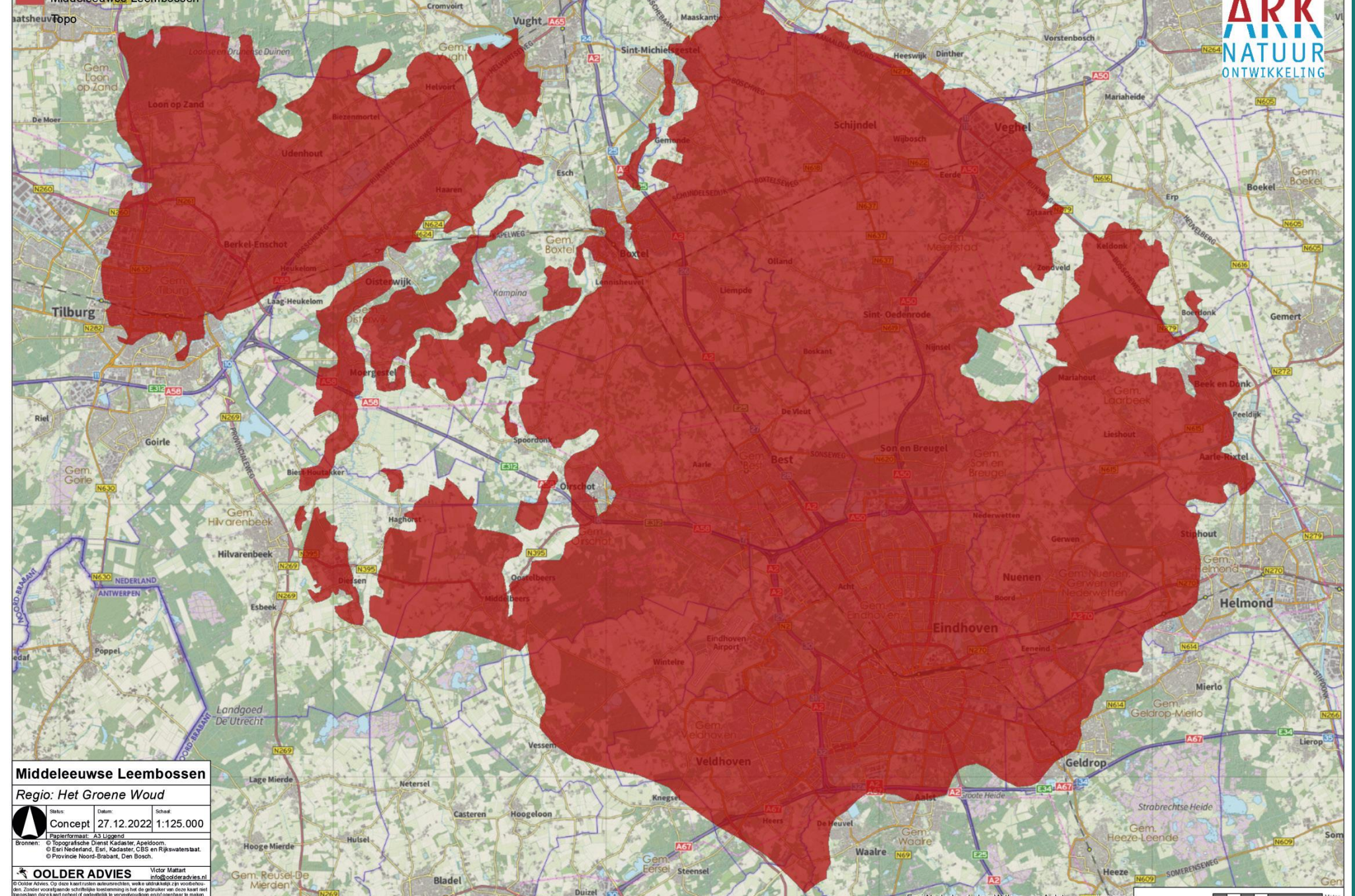

<< Leembossen
(De Geelders)

Middeleeuwse Leembossen



Middeleeuwse Leembossen

Regio: Het Groene Woud

Schaal	Datum	Schaal
Concept	27.12.2022	1:125.000
Papierformat: A3 Liggend		
Bronnen: © Topografische Dienst Kadaster, Apeldoorn. © Esri Nederland, Esri, Kadaster, CBS en Rijkswaterstaat © Provincie Noord-Brabant, Den Bosch.		

COOLDER ADVIES Victor Mattart
info@coolderadvies.nl
© Coolder Advies. Op deze kaart rusten auteursrechten, welke uitsluitend zijn voorbehouden. Zonder voorafgaande schriftelijke toestemming is het de gebruiker van deze kaart niet toegestaan deze kaart geheel of gedeeltelijk te verspreiden, te kopiëren of te verspreiden. Dit kaart en de inhoud daarvan worden als indicatieve weergave van de werkelijkheid weergegeven en zijn niet aansprakelijk.

Het Groene Woud

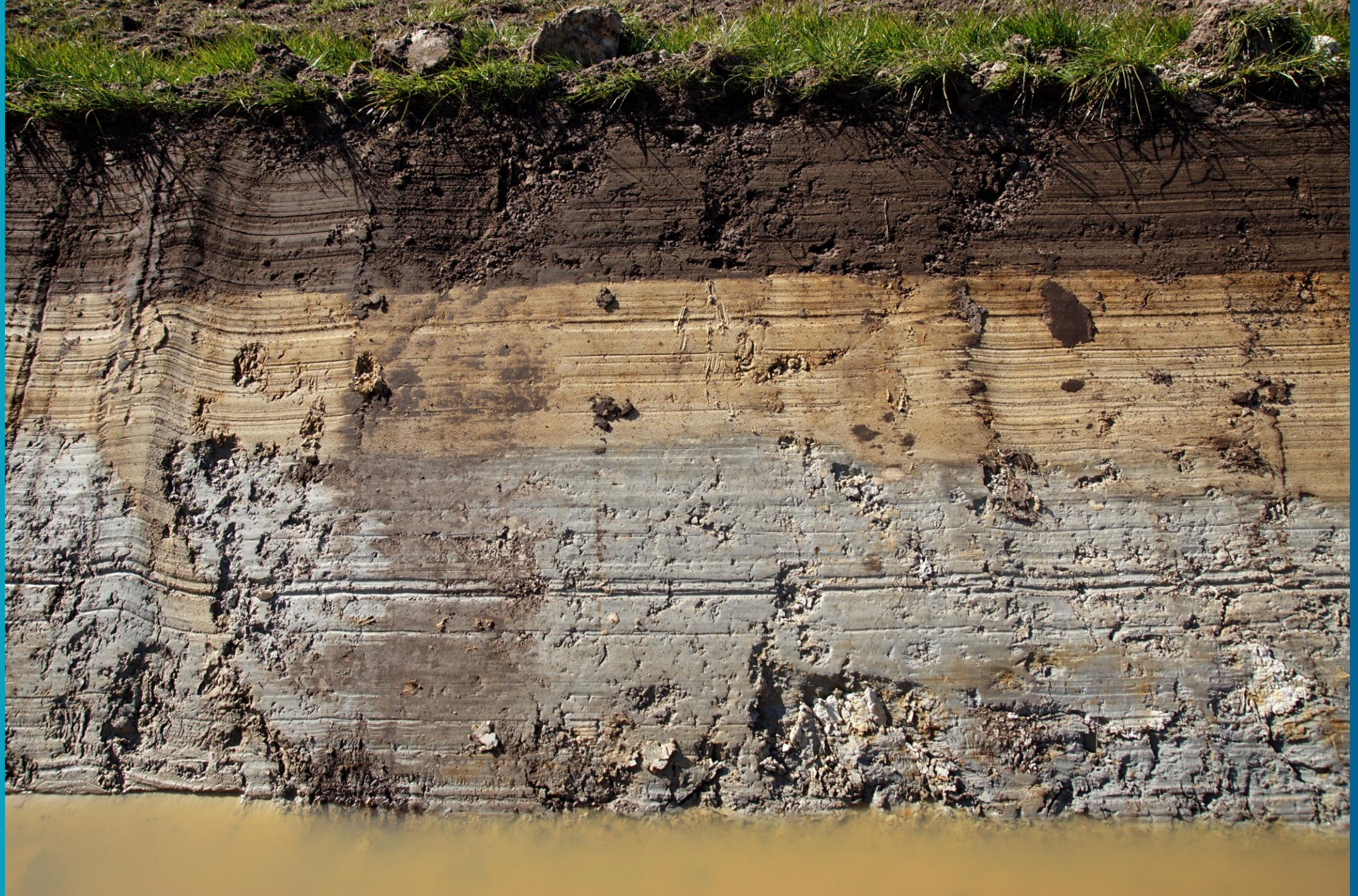

NEDERLANDSCHE STAATSCOURANT



DINSDAG 28 JULI

OFFICIEELE UITGAVE VAN HET KONINKRIJK DER NEDERLANDEN

Table with subscription rates and prices for various publications.

INHOUD table listing page numbers for various sections like Staatsbladen, Besluiten, etc.

BESLUITEN, ENZ.

DEPARTEMENT VAN BINNENLANDSCHE ZAKEN

Reglement voor het Nationale Plan Bescherming natuurgebieden. No. 5627 M/M.N.P.

De President van den Rijksdienst voor het Nationale Plan

De President van den Rijksdienst voor het Nationale Plan, Frederiks.

Toelichting op de lijst van natuurreservaten, welke in de eerste plaats voor bescherming in aanmerking komen

In de navolgende lijst zijn de verscheidene terreinen genoemd, welke naar de nummers van de staatsaankondelingen (schied. 1-25 000), waarop zij zijn gelegen. Er is naar gestreefd de benaming en de omschrijving der objecten zo nauwkeurig te formuleren, dat ze op genoemde staatsaankondelingen overzees met hun omgeving zijn terug te vinden.

De cijfers geven de nummers aan van de desbetreffende staatsaankondelingen 1-25 000. Bij de keuze van de objecten is uitgegaan van het standpunt, dat natuurwetenschappelijke reservaten bij veroren, pan niet kunnen worden verrijkt, terwijl schade aan landschapselementen voortvloed kan worden beriseld of door nieuw landbouwbedrijf kan worden vernietigd.

- NOORDBRABANT. W N 548 Rijswijkse Wief. W N 551 De Kil en het Soldatenwiel. LW N 564 Lange Dunesplaat en het Grienscomplex rond de 505 Noordplaat en dat ten Z.O. van Lepelaar, Ojeter en 584 Hoopplaat. W N 585 De Dater. Zandkool met ontliggende moeraslanden. Botanisch belangrijk. W N 586 Wieden langs den Elabotschen Dijk. LW N 587 Wief bij Nieuwbuk. Landschappelijk en botanisch belangrijk. LW N 587 De Meerputten en Rijkstammen. Moerasland en blauwgrasland met rijke flora. W N 587 Nieuwe Wief en Zandkool met weilanden en Wief bij Haarsteeg. Ornithologisch en botanisch belangrijk. W N 587 Het Meer bij Engelen. Ornithologisch belangrijk. W N 588 Zuidelijk deel van het Boesche Beek bij de Pette-008 laar. Botanisch belangrijk. W N 600 Kwelders van de Hene en Schorren buiten de Drie-Breders Polder. Botanisch belangrijk. L P 606 Nieuwe Trend, Oude Trend en Manken Trend. Loofhoutboschen. L P 607 Brulken Beek. Eikenboschen met moeien ondergroet. W N 620 De Nachtegaal. Schorrengebied in de Wendrecht ter hoogte van den Erndrachtpolder. Er bevindt zich hier nog een oud Vluichtberg. Botanisch interessant. W N 621 De Kruisbeek. Polderwater. Ornithologisch belangrijk. L P 623 Burgst. Landgoed. L P 627 Nemerlaar. Landgoed. L P 627 De Hondsherg. Landgoed. LW N 628 Populierenboschen rond Beest, o.s. Kavelen, Scheer-048 ken, Munniken, Koppen Bunder. Cultuurboschen, doch met rijke grondflora. Ook landschappelijk zeer belangrijk. W N 644 Valkenburg en Handelshok. Landgoederen. W N 647 Winkelven. Ven, aansluitende bij het gebied van de Oostervijckse Venen. W N 647 Stoomdal Beere. Typische stroomlanden, afgewisseld met broekwoud. W N 661 Stroomdal Kraaienburg van Finestraat tot Hildersseem. Natuurlijke steilrand van praegiaciaal pleistocene met voorliggend schor en slik. L P 661 Mellenburg. Landgoed. 662 L P 662 Wouwerse Plantage. Boschoomplex. L P 664 Kruisken. Moerasgebied. LW N 668 Landschapsteek Heide met Krogenhark. Typisch 000 Brabantse veenlandschap. L P 668 De Baast. Landgoed. L P 669 Oostvlietsteek Heide. L P 670 Dal van den Dommel en de Hal. In de broeklanden zijn tal van groeiplaatsen van merkwaardige planten. W N 670 Eikhof. Landgoed. W N 670 Palsvliet. Botanisch belangrijke boesjes en moeras met flora van het blauwgraslandtype. LW N 680 Grote Meer. Landgoed, meest dennensloos met enkele grote vennen met vroege zeer rijke flora; vogelsoepplaats. W N 688 Een tusschen de Hoogerhulische Plantage en het Kluiske Meer. Botanisch belangrijk. W N 688 De Plas. Ven. 689 W N 689 Het Goor. Ven. W N 689 Stenelaar Beemden. Een der meest gava stroom- delingschappigen beemden. Dit landschapstype is reeds uiterst zeldzaam geworden in ons land. LW N 693 Straatvechden en Lierpse Heide met Beeren. Prachtige heide met rijk mosmos, waarvan het Beeren- het groot is. Botanisch en ornithologisch belangrijk. W N 704 Het Moeras. Botanisch belangrijk. L P 708 Kasteel Heze. Landgoed. 709 LW N 720 Malspierenen. Prachtig venencomplex te midden 724 van gekunde heide. W N 724 Straatvechden de met aansluitende Goor. Oostvliet en Tulpvliet. Rijke moerasflora. Meest boschrijken langs het stroompje. Ornithologisch belangrijk.

- GELDERLAND. W N 820 Keltje van Dendels. W N 837 Kamperklippen. Franse rooks smeltwater-ruggen (z.g. Aasr). L P 838 Hulsbergen. Voor zover nog niet aangekoofd door de Stichting „Het Geldersche Landschap”. Landgoed. W N 855 Hildersche Beek. De belangrijkste noordwest-872 waarts afstromende beek van de Veluwe. W N 855 Banderklippen. Smeltwater-ruggen (z.g. Aasr), ten deele door bebouwing ontsteld. LW N 872 Hulsborstersand. Overwegend met dennensloos vastgelegd steilrand. Behoud door de studies van de Hulsbergen over graafwegen en roofvogels. Heeds gedeeltelijk in bezit van de Vereniging tot Behoud van Natuurmonumenten. LW N 878 Elspetsche heide, Vierhouten bosch, Elspeter bosch en Gurtelche bosch. Uitgestrekte heide en belangrijke boschcomplex (voormalig Markenland) op de centrale Veluwe. Vooral veel zwaar comenag eiken- en beukenbosch. Op de Elspetsche heide in den noordoosthoek bij Vierhouten smeltwater-ruggen (Aasr). W N 890 Heideverrijng ten zuiden van Hoef. Botanisch zeer merkwaardig. W N 891 Spensveld met leemplassen ten zuiden van den weg Spensveld—Staverden. Botanisch en zoologisch belangrijk. W N 410 Boeschies rond Boeschoten. Botanisch belangrijk. LW N 411 De Asselche heide. Prachtige heide met glaciaal landschap. Vele plassen met rijke flora. L P 412 Sprenglandschap bij Apeldoorn. O.a. Kopper- sprengen, de Zwannensprong, de Sprong bij de Goud- vink, de Sprong bij Waascherij de Veldster, de Sprong ten noorden van de sportaan Amersfoort— Apeldoorn. De bruggebieden van de Veluweische beken zijn meest kunstmatig uitgeroerd. Dikwijl omringd door bosch is echter door de tijden heen een landschap ontstaan van bijzonder schoonheid en zeer belangrijk als recreatiegebied. L P 418 Slot Nijensbeek; Huis de Poll. Landgoederen. W N 413 Wieden Langs den Veluwechen Bandijk bij Appen. Hydrobiologisch en ornithologisch belangrijk. LW N 433 Kasteel Voersloeden. Landgoed. W N 433 Emspeche en Tondensche heide. Moerasige heide, reeds ten deele in bezit van de Vereniging tot Behoud van Natuurmonumenten. W N 433 Terrasje ten noordoeten van Hal. Gelegen achter een boerderij aan de zuidzijde van de Oekmahe Beek. Botanisch merkwaardig. L N 435 De Luchemache Berg. Belangrijk landschapselement, bekend recreatiegebied. W N 440 Veluweische Zand. Mooi voorbeeld van een Veluwe- sche sandverstuiving met vliegenduun. L P 440 Het Plasken Wambus. Fraai landgoed. 450 L P 450 Oostvlietsteek Heide. W N 453 Nieuwvliet in den W. oever van den IJssel, ten Z.O. van Kortenoever. Botanisch belangrijk. L N 454 Huis Kwitje. Landgoed. LW N 468 Kruisbeek en Krogenberg met Hulsbeek. Beere- 480 atgebied. De beken zijn belangrijk om haar historische, haar flora en haar zeer unieke vachtooms. LW N 471 Landgoed Middagten en Treper. Het landgoed Middagten bestaat uit twee polderten — een heug gedeelte, aansluitende aan de heiden van Hagen, en een laag gedeelte nabij den IJssel, bestaande uit veldig bosch met zeer rijken ondergroet en groenflora. Aan het laatste grenst het landgoed Avegoer. Botanisch belangrijk. L N 471 Utenpas. Landgoed. LW N 472 Emspeche. Landgoed met oud bosch, voornamelijk bosch met rijke grondflora. W N 472 Leenschen. Westelijk van het Zwilbreeker Ven. Botanisch belangrijk. W N 475 Heppelsche Beek. Deek met bebossede overland, voor zover liggende op dit kaartblad. Botanisch belangrijk. W N 475 Het Middelsche Ven. Aansluitend bij het natuur- 490 monument het Kruisburgervan. L N 480 Stieldand van de Veluwe tusschen den Noordberg 400 en de Doornvriete Beeschen. Meest met bosch beettee liggende.

Bescherming van natuurschoon RESERVATEN AANGEWEZEN. 's-GRAVENHAGE, 28 Juli. — De pre-

1942 hr. Marinus van der Goes van Naters (1900-2005)



ZEELAND. Wildernis in den polder Kijkuit bij Brouwershaven, Westerschouwensche Inlaag, Schouwensche Duinen, Slot Haamstede, Flauwersinlager, bij Moriaanshoofd, Lockerspolder en Flake met eendenkooi, landgoederen bij Schuddebeurs. Diepe Gat, Oosterland, de

Leembossen:

- Stagnerend water
- Meest natuurrijke bossen die we in Nederland hebben & zeer rijke voorjaarsflora
- O.a. Velder – Heerenbeek – De Geelders – De Scheeken – Mortelen – Wijboschbroek – Nuenens broek





Leembossen:

- Geen Natura 2000-status
- Wel Natura 2000 –waardig (incl. nieuwe aanwijsoorten)
- Grote potentie v.b. uitbreiding
- Minder stikstofgevoelig



<< 1990: EHS







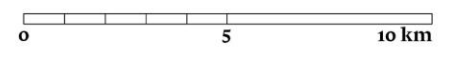

KERNGEBIEDEN

Gebieden met in (inter)nationaal opzicht belangrijke, duurzaam te behouden ecosystemen.

**NATUURONTWIKKELINGS-
GEBIEDEN**

Gebieden met goede mogelijkheden voor natuurontwikkeling.



Laagveen- en kleigebied		
Hogere zandgronden en heuvelland Zuid-Limburg		
Rivierengebied (uiterwaarden)		
VERBINDINGSZONE		
		
Te ontwikkelen of te versterken		







Wijboschbroek
is verweesd.

De Geelders
verbinden met
Wijboschbroek



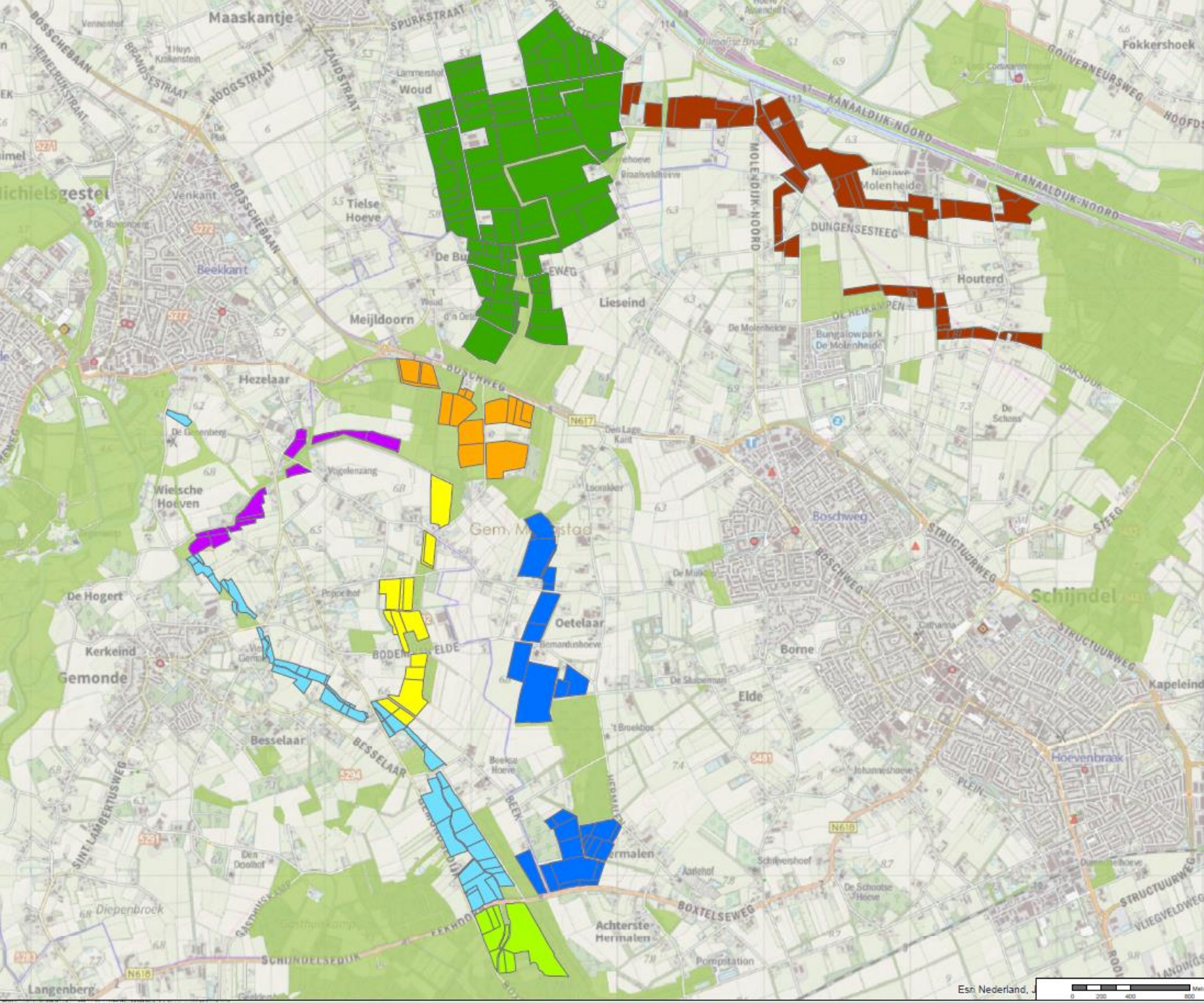

Het Groene Woud



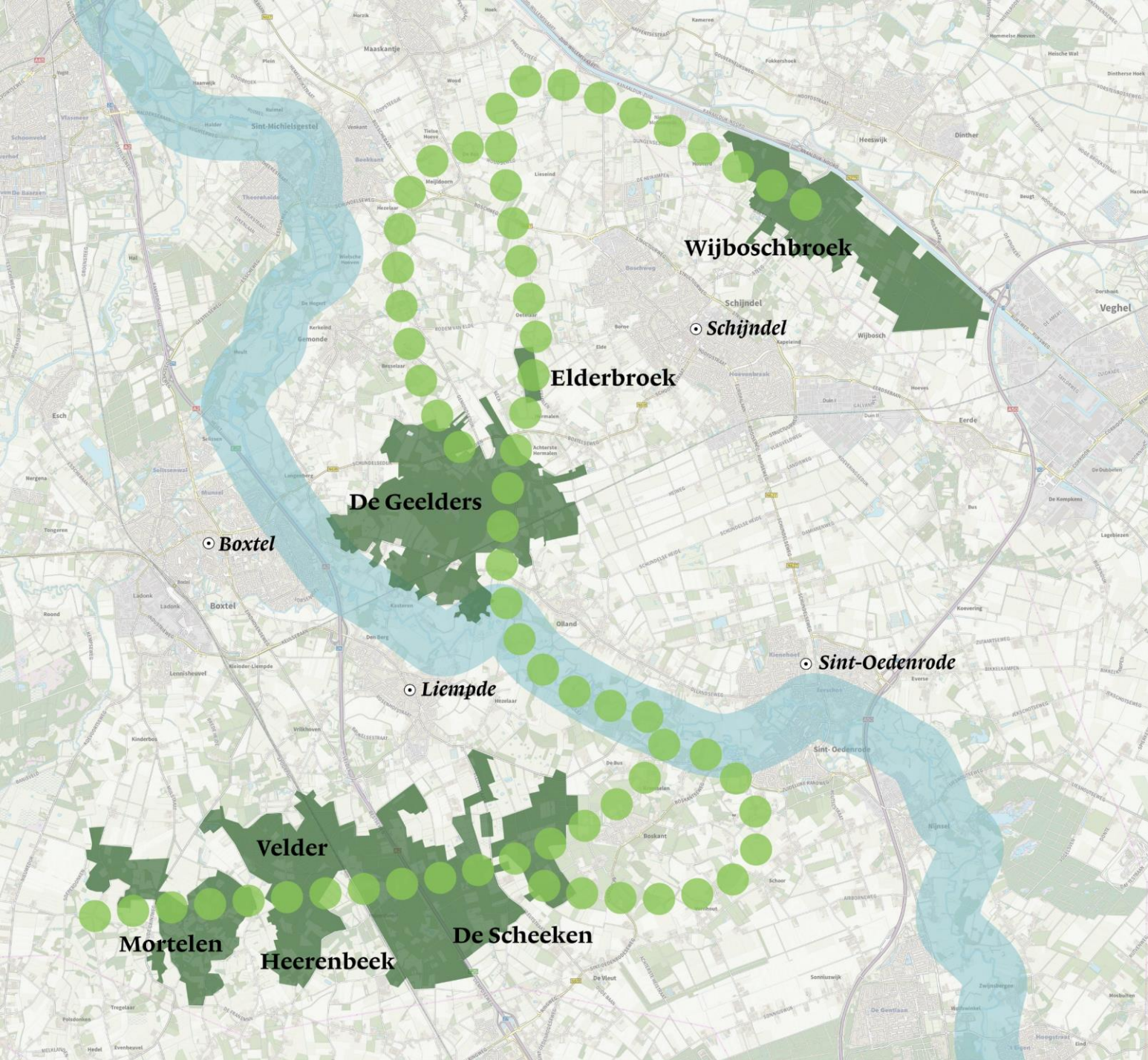

Via de Dommel
worden alle
leembossen
verbonden

RESULTATEN

2023

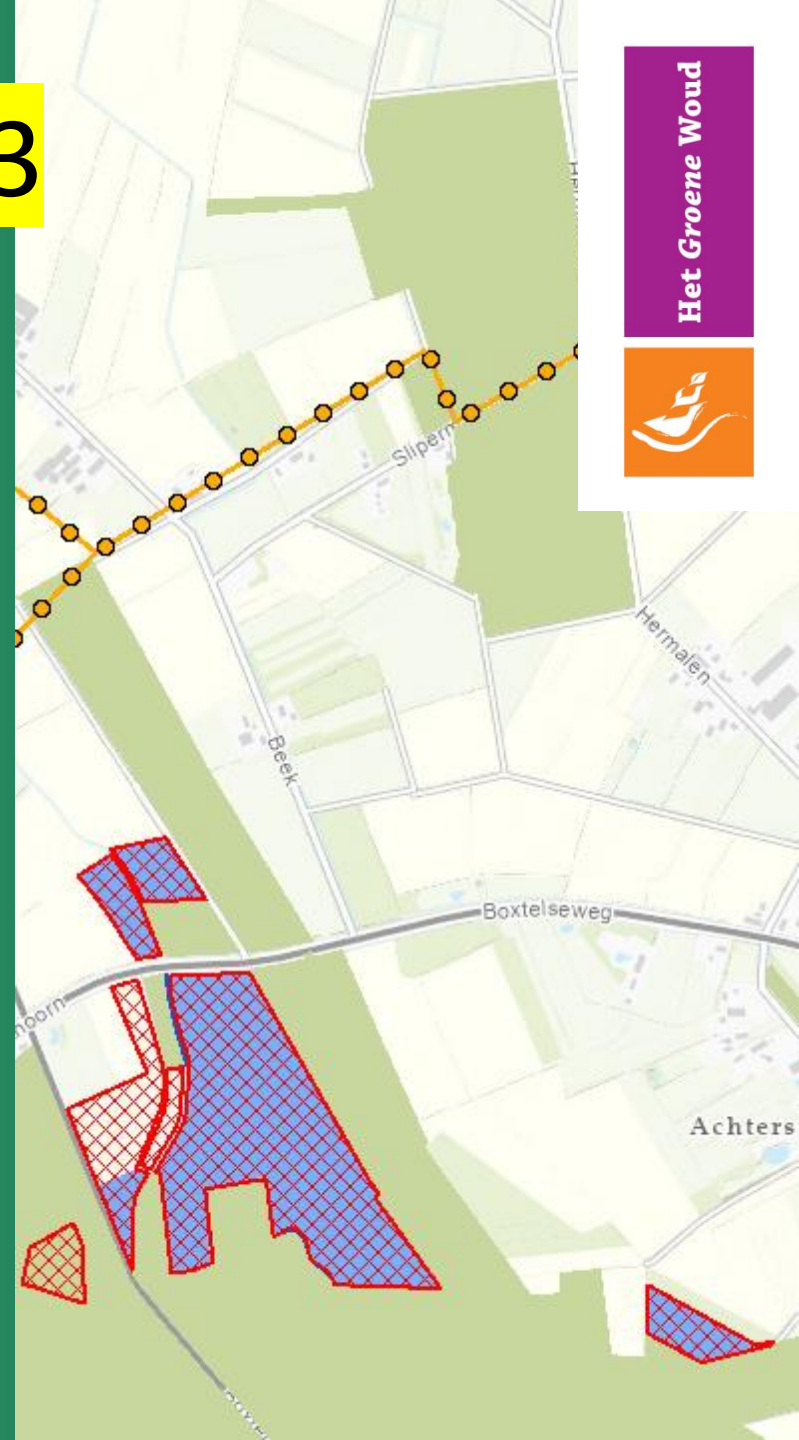
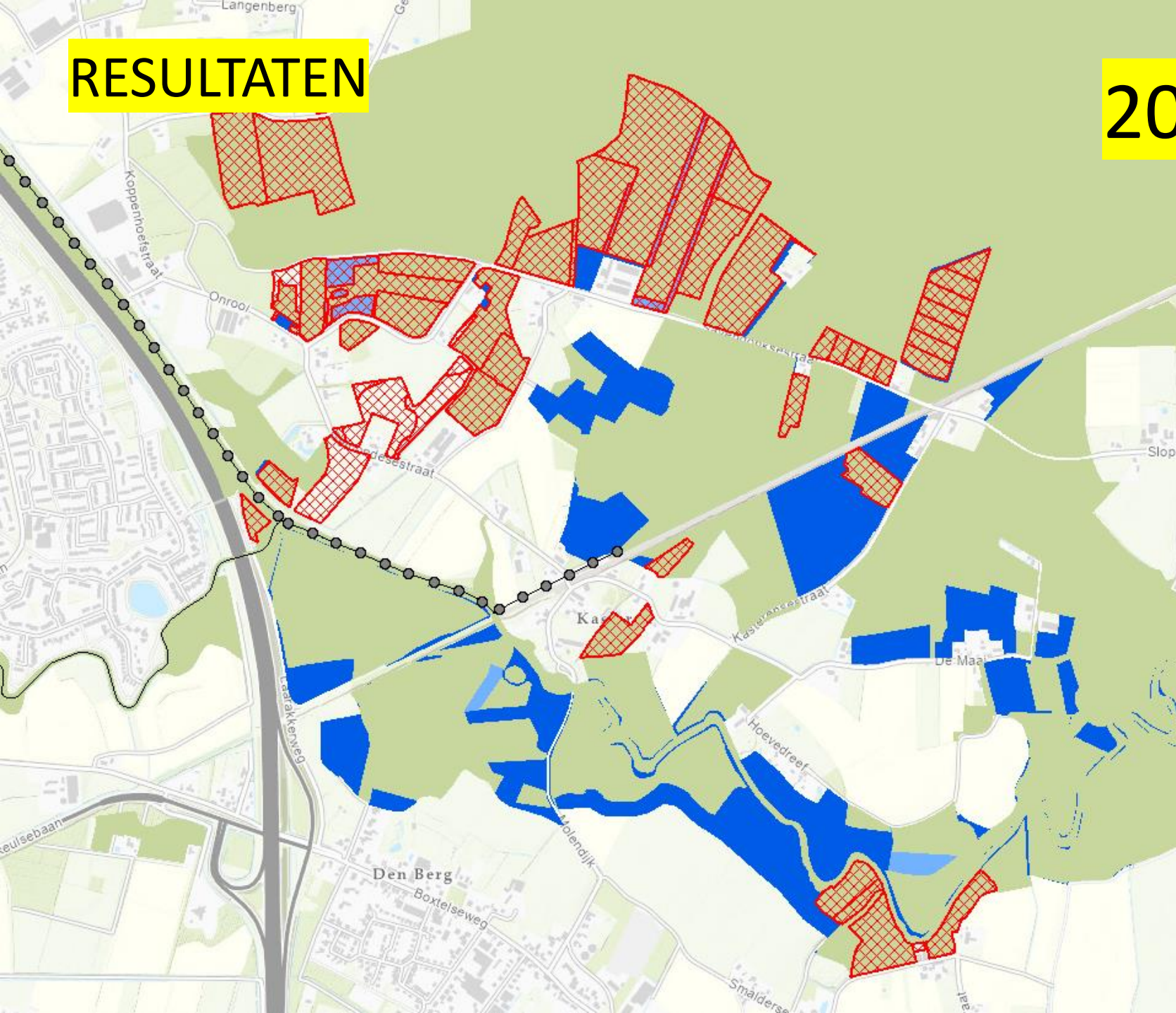

RESULTATEN

